

LESTO

Oltre lo Scompenso

L'importanza del management del paziente
ad alto rischio cardiovascolare

22 GIUGNO 2024



**ORDINE DEI MEDICI
DELLA PROVINCIA
DI AVELLINO
AVELLINO (AV)**



Responsabile Scientifico:
DOTT. ANTONIO LANZILLI



LESTO

Oltre lo Scompenso

L'importanza del management del paziente
ad alto rischio cardiovascolare

RAZIONALE
& OBIETTIVI

Il rischio cardiovascolare quantifica le probabilità di subire una malattia a carico del cuore o dei vasi sanguigni in base alla presenza o meno di determinati fattori predisponenti. I fattori di rischio cardiovascolare si suddividono tradizionalmente in fattori non modificabili quali sesso, età, familiarità, e fattori correggibili mediante corretti stili di vita e/o trattamenti farmacologici, tra questi spiccano fumo, attività fisica, sovrappeso, l'abuso di sostanze, e patologie quali il diabete, l'ipertensione le malattie infiammatorie croniche. Un aspetto essenziale e causale della malattia aterosclerotica è l'ipercolesterolemia LDL. Il paziente ad alto/altissimo rischio cardiovascolare rappresenta una priorità in ambito preventivo, le ultime LG ESC/EAS per il management delle dislipidemie impongono il raggiungimento di obiettivi di colesterolo LDL davvero stringenti, con una riduzione di almeno il 50% di LDL-C rispetto al basale e raggiungimento di concentrazioni di LDL-C inferiori a 70, 55 o addirittura 40 mg/dL a seconda del livello di rischio cardiovascolare individuale. Raggiungere e soprattutto mantenere nel tempo i livelli di LDL-C raccomandati garantisce un importante miglioramento del burden di rischio cardiovascolare cui consegue una riduzione degli eventi fatali e no, dei ricoveri ospedalieri e una qualità di vita migliore, nonché una complessiva riduzione dei costi sanitari. Moltissimi lavori epidemiologici e clinici hanno dimostrato come il tasso di raggiungimento di tali obiettivi è assolutamente insoddisfacente, anche nei pazienti trattati con le terapie standard al massimo dosaggio tollerato. Il mancato raggiungimento dei target espone il paziente ad un importante rischio residuo. Se a questo aggiungiamo il fatto che innumerevoli studi di popolazione e i dati ufficiali dell'Osservatorio sul consumo dei farmaci (OsMed) mostrano chiaramente che l'aderenza e la persistenza in trattamento con terapie ipolipemizzanti a somministrazione giornaliera (statine, ezetimibe, e associazioni) non è superiore al 50% ad un anno, si comprende come lo spazio per strategie di intervento ipocolesterolemizzanti più efficaci, meglio tollerate, personalizzate e di più facile gestione sia davvero ampio. Un aspetto molto rilevante nella cronicità è la presa in carico del paziente da parte del clinico e della struttura sanitaria. In ambito cardiologico, ad esempio, la gestione regolare del paziente con una patologia cronica come lo scompenso cardiaco si è rivelato vincente. La presenza di un ambulatorio dello scompenso o un monitoraggio personalizzato del paziente, ha permesso di controllare molto più da vicino l'andamento di questa patologia inesorabilmente progressiva e di intervenire spesso precocemente con opportuni aggiustamenti terapeutici, che hanno consentito di ridurre le ospedalizzazioni. Farmaci innovativi come gli small interfering RNA (siRNA), la cui somministrazione è a carico di un operatore sanitario, nel trattamento dell'ipercolesterolemia possono permettere di cambiare il paradigma di trattamento di questi pazienti, favorendone una gestione costante, ottimizzando potenzialmente l'aderenza non solo alle terapie cosiddette di terza linea, ma anche di rendere costantemente più consapevole il paziente della necessità di persistere nei trattamenti giornalieri.

OBIETTIVI

- ➔ **Migliorare** la gestione multi-dimensionale del paziente ad alto rischio cardiovascolare riducendo il ricorso ad esami, visite e ricoveri impropri
- ➔ **Favorire** l'appropriatezza degli interventi diagnostici e terapeutici, il sostegno dell'aderenza ai trattamenti ed il follow-up integrato tra centri specialistici e cardiologi del territorio a supporto del medico di medicina generale
- ➔ **Condividere** il processo di cura del paziente con dislipidemia e i risultati ottenuti con i nuovi trattamenti farmacologici contestualizzandoli nello scenario di riferimento per meglio definire l'appropriatezza in una logica di necessaria razionalizzazione dei costi per il SSN e per le singole regioni o ASL
- ➔ **Valutare** gli snodi decisionali che incidono nelle scelte di gestione dei pazienti, le variabili da prendere in considerazione e le diverse situazioni che si possono realizzare nella pratica clinica con i pazienti con ipercolesterolemia
- ➔ **Sottolineare** l'opportunità di disporre di opzioni terapeutiche a 360° per il paziente con ipercolesterolemia



- 09:00 | 09:10 Presentazione ed Obiettivi del Corso - **A. Lanzilli**
- 09:10 | 09:40 Il rischio cardiovascolare: il cambio di passo che le linee guida impongono nel paziente con dislipidemia - **A. Lanzilli**
- 09:40 | 09:50 Discussione
- 09:50 | 10:20 L'importanza dell'integrazione con il territorio per una corretta gestione del paziente con dislipidemia - **F. Sellitto**
- 10:20 | 10:30 Discussione
- 10:30 | 10:45 Coffee Break
- 10:45 | 11:15 Oltre le terapie standard: il ruolo dei SiRNA nel controllo dei valori di LDL-C
D. La Sala
- 11:15 | 11:25 Discussione
- 11:25 | 11:55 Chi sono i pazienti candidati alla terapia con SiRNA?
A. Lanzilli, F. Sellitto, D. La Sala
- 11:55 | 12:25 Scompenso cardiaco: il gap ancora esistente fra Linee guida e RWE nella gestione del paziente - **M. Capasso**
- 12:25 | 12:55 Cosa abbiamo imparato dalla gestione del paziente con scompenso cardiaco trattato con Sacubitril/Valsartan? - **A. Lanzilli, F. Sellitto, M. Capasso**
- 12:55 | 13:15 Discussione e conclusione dei lavori - **A. Lanzilli**
- Questionario ECM on line



Dott. Antonio Lanzilli - A.O. San Giuseppe Moscati, Avellino

Dott. Michele Capasso - A.O. San Giuseppe Moscati, Avellino

Dott. Domenico La Sala - A.O. San Giuseppe Moscati, Avellino

Dott. Francesco Sellitto - Studio Medico MMG Convenzionato - ASL Candida (AV)



STEP 1° - REGISTRAZIONE ONLINE (OBBLIGATORIA)

PER REGISTRARTI

[CLICCA QUI](#)

oppure

INQUADRA IL QR CODE



STEP 2° - MODULISTICA, QUESTIONARIO ECM ED ATTESTATI

Al termine dell'attività formativa, entro e non oltre 3 giorni dalla conclusione, si potrà scaricare dalla piattaforma il proprio attestato di partecipazione. Per aver diritto ai crediti ECM, bisognerà procedere alla compilazione del questionario di apprendimento ECM e alla compilazione della modulistica necessaria. Solo al termine di questo percorso si potrà procedere al download del certificato dei crediti ECM. Modalità di collegamento alla piattaforma:

- Collegarsi al link www.fadcollage.it
- Accedere con le credenziali inserite in fase di registrazione e selezionare 
- Selezionare l'evento da concludere
- Procedere con i 5 step formativi conclusivi: 1, 2, 3, 4, 5

	Evento Residenziale
1	Qualità Percepita
2	Rilevazione Attività Formativa
3	Test finale di Valutazione
4	Attestato di Partecipazione
5	Attestato crediti ECM

L'attestato che certifica i crediti ottenuti sarà scaricabile dopo la verifica dei requisiti di partecipazione, dei risultati del test finale e della compilazione delle schede di rilevazione della qualità percepita.



LESTO

Oltre lo Scompenso

L'importanza del management del paziente
ad alto rischio cardiovascolare

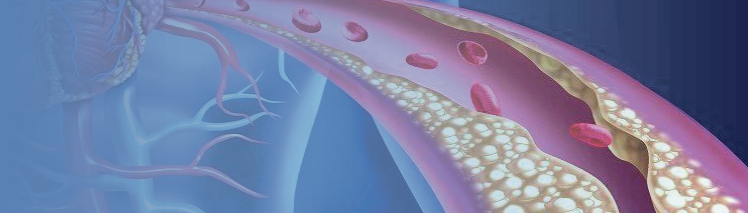

INFORMAZIONI

ISCRIZIONE: È obbligatorio pre-iscriversi online prima dell'evento

SEDE: Ordine dei Medici della provincia di Avellino, Via Circumvallazione, 173 - 83100 Avellino (AV)

CREDITI FORMATIVI - ECM: L'evento è stato accreditato al Ministero della Salute dal Provider Collage S.p.A. (cod. rif. Albo Nazionale Provider 309) rif. ECM n. **309-415298** per: **Medico Chirurgo** [Cardiologia, Malattie metaboliche e diabetologia, Medicina Interna, Geriatria, Medicina Generale (Medico di famiglia), Endocrinologia]

OBIETTIVI FORMATIVI: Obiettivi formativi di sistema

AREA FORMATIVA: Integrazione tra assistenza territoriale ed ospedaliera

CREDITI ECM:  E.C.M.

Sono stati assegnati all'evento n. **5,2** Crediti Formativi.

Per avere diritto ai crediti formativi ECM è obbligatorio:

- Partecipare almeno al 90% dell'attività formativa dichiarata.
- Appartenere ad una delle discipline per le quali è stato accreditato l'evento
- Svolgere la prova di verifica di apprendimento che è garantita dalla rilevazione delle operazioni registrate dal sistema
- La prova di verifica dovrà essere effettuata entro massimo 3 giorni dal termine del corso.
- Il test può essere effettuato solo una volta e sarà considerato superato al corretto completamento del 75% dei quesiti proposti

Il provider prevederà specifiche verifiche dell'identità del professionista

con la sponsorizzazione non condizionante di

 **NOVARTIS**

Segreteria Organizzativa e Provider ECM

 **COLLAGE** S.p.A.

Via U. Giordano, 55 - 90144 Palermo - Tel. 091 6867.401
e-mail: serena.abbate@collage-spa.it - web: www.collage-spa.it