

PROBLEMATICHE EMATOLOGICHE DEL BAMBINO E DELL'ADULTO:

PRATICA CLINICA



15 · 16 Novembre 2024



**A.R.N.A.S. Civico
Di Cristina Benfratelli
Palermo**

Responsabile Scientifico:

DOTT. GIOVAN BATTISTA RUFFO





Il corso, giunto alla 11ª edizione, tramite un programma multidisciplinare, si propone di fornire ai medici brevi e chiare note sulle anemie e altre problematiche ematologiche sia in età pediatrica che nell'adulto. Ha lo scopo di divulgare conoscenze aggiornate ed aumentare la consapevolezza sulle anemie congenite e acquisite e su altre patologie ematologiche soprattutto nel campo pediatrico ma che interessano anche l'età adulta.

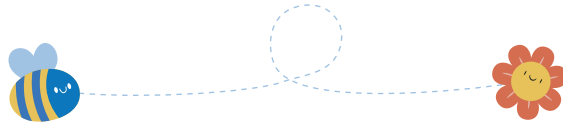

Il programma offrirà un'analisi aggiornata dello stato dell'arte sulla diagnosi ed il trattamento clinico delle Emoglobinopatie e della Talassemia, sugli attuali (terapia ferrochelante con approfondimenti sulle nuove conoscenze sul metabolismo del ferro e la terapia trasfusionale) e futuri approcci per il trattamento della talassemia e della drepanocitosi (in particolar modo dei modulatori dell'eritropoiesi come il Luspatercept e della terapia genica), di altre malattie del globulo rosso (le anemie carenziali ed emolitiche), ma anche sulla prevenzione e gli aspetti sociali delle anemie congenite. In particolar modo oltre alla gestione sempre più appropriata della malattia talassemica che ha portato ad un conseguente miglioramento della qualità e aumento delle aspettative di vita, sarà trattata l'anemia falciforme che rappresenta un problema emergente per la politica sanitaria globale. Il presente corso ha l'obiettivo, inoltre, di affrontare queste tematiche non solo mediante letture magistrali, ma anche mediante la presentazione e la discussione di casi clinici con il coinvolgimento di specializzandi in pediatria e di pediatri di libera scelta al fine di favorire una maggiore interazione tra la pediatria ospedaliera e quella del territorio.



Segreteria Scientifica:

Dott.ssa Z. Borsellino, Dott.ssa L. Cuccia, Dott.ssa M.F. D'Anna

Dott.ssa S. Messina, Dott. Giovan Battista Ruffo

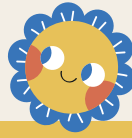

CANTAVENERA ANTONIA	Palermo
CASSINERIO ELENA	Milano
CORSELLO GIOVANNI	Palermo
CUNSOLO MIRIAM	Palermo
D'ANGELO PAOLO	Palermo
D'ANNA MARIA FRANCESCA	Palermo
DE FRANCESCHI LUCIA	Verona
DI SALVO ANNA	Palermo
FARRUGGIA PIERO	Palermo
FICHERA FEDERICA	Palermo
FORNI GIANLUCA	Genova
GUARINA ANGELA	Palermo
LISI ROBERTO	Catania
LOCATELLI FRANCO	Roma
MAGGIO AURELIO	Palermo
MESSINA SILVIA	Palermo
ORIGA RAFFAELLA	Cagliari
PINTO VALERIA MARIA	Genova
PRESTIFILIPPO FLAVIA	Palermo
ROSSO ROSAMARIA	Catania
RUFFO GIOVAN BATTISTA	Palermo
RUSSO GIOVANNA	Catania
SARDO MARIANO	Palermo
TORRENTE BARBARA	Palermo
ZIINO OTTAVIO	Palermo

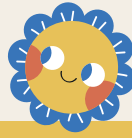

09.00 | 09.30 Apertura dei Lavori e saluti di benvenuto

I SESSIONE: LE ANEMIE CARENZIALI, LE ANEMIE EMOLITICHE

MODERATORI: **P. D'Angelo, P. Farruggia, O. Ziino**

09.30 | 09.50 Il Deficit di micronutrienti essenziali nel bambino e nel paziente talassemico - **G. Corsello**

09.50 | 10.00 Presentazione di un caso clinico (anemia sideropenica) **A. Cantavenera**

10.00 | 10.20 Le Anemie Emolitiche congenite in età pediatrica **G. Russo**

10.20 | 10.40 Presentazione di un caso clinico - **S. Messina, B. Torrente**

10:40 | 11.00 *Coffee break*

11.00 | 11.20 Le Mielodisplasie a basso rischio nell'adulto **M. Sardo**

11.20 | 11.40 Presentazione di un caso clinico - **A. Di Salvo, F. Fichera**

11.40 | 12:00 Le Anemie Emolitiche Autoimmuni in età pediatrica **A. Guarina**

12.00 | 12.10 Presentazione di un caso clinico - **M. F. D'Anna**

12.10 | 12.40 Discussione

12:40 | 13:00 Conclusioni e Chiusura della prima giornata



II SESSIONE: LE EMOGLOBINOPATIE, NUOVI APPROCCI TERAPEUTICI

MODERATORI: **G. Forni, A. Maggio**

09.00 | 09.20 Le Talassemie: da dove veniamo, verso dove andiamo
A. Maggio

09.20 | 09.40 SITE: Cosa abbiamo fatto, cosa abbiamo ancora da fare
R. Origa

09.40 | 10.00 Le novità nella Beta Talassemia. Nuove prospettive terapeutiche, sicurezza ed efficacia: Luspatercept
V. Pinto

10.00 | 10.20 Le novità nella Beta Talassemia: nuove prospettive terapeutiche, sicurezza ed efficacia: Mitapivat
E. Cassinerio

10:20 | 10.40 *Coffee break*

MODERATORI: **R. Lisi, R. Rosso**

10.40 | 11.00 La SCD: un problema di sanità globale - **G.B. Ruffo**

11.00 | 11.20 Le emoglobinopatie: l'aumento dei casi pediatrici nel centro di Palermo - **F. Prestifilippo**

11.20 | 11.40 Le novità nella SCD: nuove prospettive terapeutiche, sicurezza ed efficacia dei nuovi farmaci
L. De Franceschi

11.40 | 12.00 Esperienze di trapianto di midollo e di terapia genica nella Talassemia e nella SCD - **F. Locatelli**

12.00 | 12.10 Presentazione di un caso clinico - **M. Cunsolo**

12.10 | 12.40 Discussione

12:40 | 13:00 Take Home message e Chiusura del Convegno



STEP 1° - REGISTRAZIONE ONLINE (OBBLIGATORIA)

PER REGISTRARTI

oppure

INQUADRA IL QR CODE

CLICCA QUI



STEP 2° - MODULISTICA, QUESTIONARIO ECM ED ATTESTATI

Al termine dell'attività formativa, entro e non oltre 3 giorni dalla conclusione, si potrà scaricare dalla piattaforma il proprio attestato di partecipazione. Per aver diritto ai crediti ECM, bisognerà procedere alla compilazione del questionario di apprendimento ECM e alla compilazione della modulistica necessaria. Solo al termine di questo percorso si potrà procedere al download del certificato dei crediti ECM. Modalità di collegamento alla piattaforma:

- Collegarsi al link www.fadcollage.it
- Accedere con le credenziali inserite in fase di registrazione e selezionare **IL MIO PANNELLO**
- Selezionare l'evento da concludere
- Procedere con i 5 step formativi conclusivi: 1, 2, 3, 4, 5

	Evento Residenziale
1	Qualità Percepita
2	Rilevazione Attività Formativa
3	Test finale di Valutazione
4	Attestato di Partecipazione
5	Attestato crediti ECM

L'attestato che certifica i crediti ottenuti sarà scaricabile dopo la verifica dei requisiti di partecipazione, dei risultati del test finale e della compilazione delle schede di rilevazione della qualità percepita.

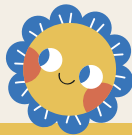

INFORMAZIONI

ISCRIZIONE: È obbligatorio pre-iscriversi online prima dell'evento

SEDE: A.R.N.A.S. Civico Di Cristina Benfratelli, Piazza Leotta Nicola, 4 - 90127 Palermo

CREDITI FORMATIVI - ECM: L'evento è stato accreditato al Ministero della Salute dal Provider Collage S.p.A. (cod. rif. Albo Nazionale Provider 309) rif. ECM n. **309-429775** per: **Medico Chirurgo** [Ematologia; Genetica Medica; Medicina Interna; Pediatria; Patologia Clinica (Laboratorio Di Analisi Chimico-cliniche E Microbiologia); Medicina Generale (Medici Di Famiglia); Continuità Assistenziale; Pediatria (Pediatri Di Libera Scelta); Medicina Di Comunità] **Biologo** [Biologo] **Psicologo** [Psicologo] **Infermiere** [Infermiere]

OBIETTIVI FORMATIVI: Integrazione interprofessionale e multiprofessionale, interistituzionale

AREA FORMATIVA: Obiettivi formativi di processo

CREDITI ECM:  E.C.M.

Sono stati assegnati all'evento n. **6** Crediti Formativi.

Per avere diritto ai crediti formativi ECM è obbligatorio:

- Partecipare almeno al 90% dell'attività formativa dichiarata.
- Appartenere ad una delle discipline per le quali è stato accreditato l'evento
- Svolgere la prova di verifica di apprendimento che è garantita dalla rilevazione delle operazioni registrate dal sistema
- La prova di verifica dovrà essere effettuata entro massimo 3 giorni dal termine del corso.
- Il test può essere effettuato solo una volta e sarà considerato superato al corretto completamento del 75% dei quesiti proposti

QUOTE D'ISCRIZIONE

☛ Specialisti	€	30
☛ Specializzandi*	€	20

Tutte le quote si intendono IVA 22% esclusa

**L'iscrizione alla tariffa ridotta deve essere accompagnata da una certificazione scritta attestante il proprio status*

con la sponsorizzazione non condizionante di



Segreteria Organizzativa e Provider ECM