

LEUCEMIA LINFATICA CRONICA: MEET THE EXPERT

RESPONSABILI SCIENTIFICI & RELATORI:

Prof. Gaidano Gianluca

Dott. Mattei Daniele

**16
MAGGIO
2025**



Ospedale Santa Croce e Carle
CUNEO

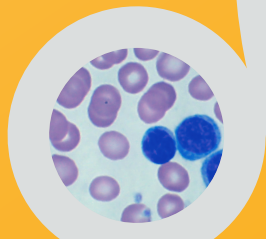
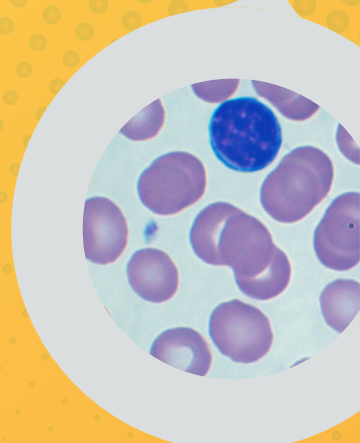
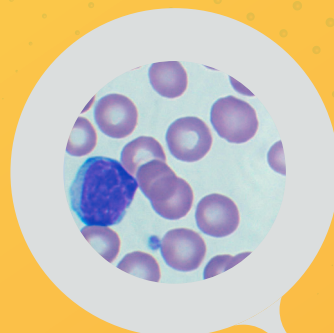

La Leucemia Linfatica Cronica (CLL) ha subito nel corso degli ultimi anni una reale e concreta rivoluzione, sia per quanto riguarda la definizione prognostica sia per la disponibilità di nuove opzioni terapeutiche.

Sotto il profilo prognostico, la disponibilità di tecniche di citogenetica e di biologia molecolare ha permesso di individuare gruppi di pazienti con alterazioni biologiche a significato prognostico sfavorevole, consentendo la realizzazione e l'ottimizzazione di nuovi algoritmi terapeutici. L'evento ha come obiettivo il dibattito ed il confronto tra i referenti di patologia al fine di affrontare specifici topics relativi alla gestione clinica dei pazienti affetti da CLL Treatment Naive



- 14.15 | 14.45** Apertura della segreteria e registrazione partecipanti
- 14.45 | 15.00** Introduzione ai lavori e presentazione del corso
D. Mattei
- 15.00 | 15.45** Algoritmo nella CLL : biologia molecolare come driver di scelta - **G. Gaidano**
- 15.45 | 16.05** Open discussion
- 16.05 | 16.50** BTK Inibithors : evoluzione e gestione nella CLL
G. Gaidano
- 16.50 | 17.10** Open discussion
- 17.10 | 17.45** Take home message e chiusura del corso
G. Gaidano, D. Mattei

FACULTY

GIANLUCA GAIDANO

Ematologia, Università del Piemonte Orientale - Novara

DANIELE MATTEI

Ematologia, Ospedale S. Croce e Carle - Cuneo

STEP 1° - REGISTRAZIONE ONLINE (OBBLIGATORIA)

PER REGISTRARTI

oppure

INQUADRA IL QR CODE

[CLICCA QUI](#)



STEP 2° - MODULISTICA, QUESTIONARIO ECM ED ATTESTATI

Al termine dell'attività formativa, entro e non oltre 3 giorni dalla conclusione, si potrà scaricare dalla piattaforma il proprio attestato di partecipazione. Per aver diritto ai crediti ECM, bisognerà procedere alla compilazione del questionario di apprendimento ECM e alla compilazione della modulistica necessaria. Solo al termine di questo percorso si potrà procedere al download del certificato dei crediti ECM. Modalità di collegamento alla piattaforma:

- Collegarsi al link www.fadcollage.it
- Accedere con le credenziali inserite in fase di registrazione e selezionare **IL MIO PANNELLO**
- Selezionare l'evento da concludere
- Procedere con i 5 step formativi conclusivi: 1, 2, 3, 4, 5



L'attestato che certifica i crediti ottenuti sarà scaricabile dopo la verifica dei requisiti di partecipazione, dei risultati del test finale e della compilazione delle schede di rilevazione della qualità percepita.

LEUCEMIA LINFATICA CRONICA: MEET THE EXPERT

INFORMAZIONI

ISCRIZIONE: È obbligatorio pre-iscriversi online prima dell'evento

SEDE: Ospedale Santa Croce e Carle - Salone di rappresentanza, 1° piano blocco rosa, Via Michele Coppino, 26 - 12100 Cuneo

CREDITI FORMATIVI - ECM: L'evento è stato accreditato al Ministero della Salute dal Provider Collage S.p.A. (cod. rif. Albo Nazionale Provider 309) rif. ECM n. **309-445384** per: **Medico Chirurgo** [Ematologia, Medicina Trasfusionale] **Biologo** [Biologo] **Tecnico di Laboratorio Biomedico** [Tecnico di Laboratorio Biomedico]

OBIETTIVI FORMATIVI: Integrazione tra assistenza territoriale ed ospedaliera

AREA FORMATIVA: Obiettivi formativi di processo

CREDITI ECM:  E.C.M.

Sono stati assegnati all'evento n. **3,9** Crediti Formativi.

Per avere diritto ai crediti formativi ECM è obbligatorio:

- Partecipare almeno al 90% dell'attività formativa dichiarata.
- Appartenere ad una delle discipline per le quali è stato accreditato l'evento
- Svolgere la prova di verifica di apprendimento che è garantita dalla rilevazione delle operazioni registrate dal sistema
- La prova di verifica dovrà essere effettuata entro massimo 3 giorni dal termine del corso.
- Il test può essere effettuato solo una volta e sarà considerato superato al corretto completamento del 75% dei quesiti proposti

Il provider prevederà specifiche verifiche dell'identità del professionista

Si ricorda ai docenti e ai discenti di prendere visione dell'informativa privacy di Agenas consultabile sul sito:

<https://ecm.agenas.it/privacy-policy>

con la sponsorizzazione non condizionante di

AstraZeneca 

Segreteria Organizzativa e Provider ECM